RAIATEA – La mission Initiative des territoires pour la gestion régionale de l'environnement aux îles Sous-le-Vent

Un projet participatif avec l'Europe

En 3 points

- La première réunion de l'année du programme "Integre" dans le *fenua* a réuni vendredi dernier, à la circonscription territoriale des Raromatai, les acteurs du projet, qui ont retenu les îles de Raiatea-Taha'a pour une étude de gestion insulaire.
- Le comité local qui a été mis en place doit choisir les priorités de développement, qui doit se faire dans le respect de l'environnement.
- Le programme "Integre" est financé par le 10e FED (Fonds Européen de Développement) et s'étale sur trois ans.

Le programme "Integre" (Initiative des territoires pour la gestion régionale de l'environnement) ne perd pas de temps. Une trentaine de personnes étaient réunies, vendredi, au *fare* du *tavana hau fenua* de Uturoa, pour cette rentrée et un calendrier de travail qui conjugue politique communale et développement local. Caroline Vieux, coordinatrice adjointe, du programme "Integre" en Polynésie française, a rappelé les enjeux définis par le projet lui-même. *"C'est un projet participatif, qui se mène au bénéfice de la population"*, a-t-elle expliqué aux élus, pêcheurs, artisans, chefs de service de Raiatea et Taha'a intéressés à participer aux travaux du comité local. *"Vous devez d'abord vous mettre d'accord sur le diagnostic de l'existant, les atouts et les faiblesses des deux îles pour identifier les enjeux. Le calendrier de réunion est serré, nous nous réunirons une fois tous les trois mois, tout doit être terminé en août pour débloquer les fonds et démarrer les actions en septembre prochain."*

Identifier les enjeux de développement

"Integre" est un projet financé par l'Union européenne, qui a pour but de participer à améliorer la gestion des zones côtières dans les territoires européens du Pacifique, Nouvelle-Calédonie, Polynésie française, Pitcairn et Wallis-et-Futuna.
Raiatea-Taha'a est l'un des trois sites polynésiens du projet, avec la Presqu'île de Tahiti, et la baie de Opunohu à Moorea.
Le *fenua* disposant de 205 millions de Fcfp pour retenir et réaliser les projets souhaités, les participants à la première réunion du comité local ont vite compris qu'ils vont désormais devoir choisir des actions. L'enveloppe retenue pour soutenir les enjeux de développement et de protection d'environnement de Raiatea et Taha'a s'élève à environ 65 millions de Fcfp, ce qui laisse peu de place à l'approximation.
La discussion entre les personnes présentes fut très animée. On a passé en revue tous les projets communs, un centre d'enfouissement technique (CET), un plan de gestion de l'espace maritime (PGEM), l'assainissement, le nettoyage des *motu*, la protection du jardin de corail de Taha'a et du *tiare apetahi*, les copies doivent être rendues le 22 mai prochain, le comité local devra choisir et valider le plan d'action final.
Caroline Vieux a répété les enjeux du programme "Integre". *"Si les fonds ne sont pas dépensés dans les temps, le financement repart en Europe !"* ■

De notre correspondant
Jean-Pierre Besse

Photo : JP Besse

Les participants du comité local du projet "Integre" à Raiatea-Taha'a se sont réunis à la circonscription territoriale des ISLV pour leur première mission de travail sur le développement des deux îles dans le respect de leur environnement.

Trois objectifs

À Raiatea-Taha'a
- Contribuer à maintenir et améliorer la qualité de l'environnement.
- Contrôler le développement durable de Raiatea-Taha'a.
- Contribuer à la bonne gestion des ressources naturelles.

Vincent Vaucherot, du service de développement rural de Raiatea, est le relais local du programme "Integre". On peut le contacter au 602 100.

Photo : JP Besse

HIVA OA - Lutte contre la filariose

La Pod en tournée

Comme chaque année afin d'éradiquer la filariose, une distribution de Notezine est effectuée auprès des populations.
Aide-soignant bien connu du dispensaire de Atuona, c'est Fara Vaatete qui est en charge de la distribution du médicament protecteur sur les secteurs de Atuona, Taaoa et Hanaiapa. Ses collègues s'occupent des habitants des autres vallées.
La population de Hiva Oa se compose de 1 500 adultes et 600 scolaires : à la fin de la deuxième journée, 500 personnes se sont déjà manifestées sur le stand pour y absorber les comprimés en prise observée directe (POD).
Toute la semaine, le stand se déplacera dans les lieux les plus passants du village (Centre, administratif, Tohua Pepeu...) afin de toucher le maximum de population. Malgré quelques grimaces, les habitants de Atuona se plient de bonne grâce à la prise en direct, car il n'est pas inutile de rappeler que la filariose, maladie véhiculée par les moustiques, est toujours bien présente aux Marquises.
Après la campagne, pour les retardataires, les cachets pourront être récupérés au dispensaire, une visite maison par maison est également prévue afin d'arriver à toucher la totalité des habitants. ■

De notre correspondante
Miwa Henry-Hiramatsu

Photo : M Henry-Hiramatsu

Le stand de Fara Vaatete se déplace dans tous les lieux les plus fréquenté de Hiva Oa, ceci afin qu'un maximum d'habitants puissent bénéficier de la Prise observée directe (Pod).

EN BREF *aux Tuamotu*

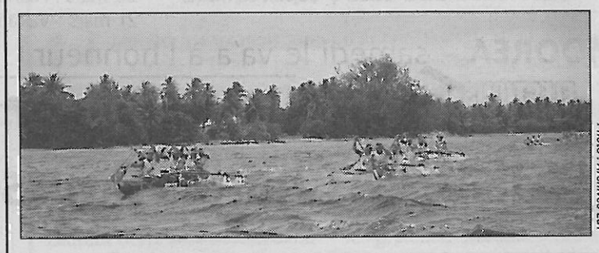

Photo : Archives LDT

RANGIROA - Courses de va'a annulées : les précisions de la commune

Nous annoncions, dans notre édition du 20 février, que les courses de va'a Ariimatatini Race et Rangiroa Channel Race étaient annulées *"en raison de l'absence de la subvention municipale qui leur était allouée les années précédentes"*. Dans un courrier, le maire de Rangiroa, Teina Maraeura, déplore n'avoir pas pu expliquer les raisons de la décision communale. Il précise que les subventions communales entraient pour 19,6% dans le budget prévisionnel de l'association Tepaetia, pour ces courses. Il ajoute que le conseil municipal, votant le budget primitif, avait pris une délibération accordant à diverses associations et clubs sportifs de Rangiroa des subventions, pour un montant total de 6 millions de Fcfp. La moitié de la somme, soit 3 millions, est toujours prévue pour l'association Tepaetia. Néanmoins, les conseillers préfèrent laisser le libre choix à l'équipe communale qui sera élue pour la prochaine mandature, concernant son attribution. Le maire termine par ces mots : *"La commune a toujours soutenu ces grandes manifestations au profit de la population. M. Joseph Tetua, dit Tino, peut en témoigner. Si la commune se désintéressait de cette activité, le conseil municipal n'aurait pas prévu cette dépense au budget primitif"*, invitant à aller chercher ailleurs, les raisons de cette annulation.
(MoG)